PUOI AIUTARCI A FERMARLA?

c_f728-16/10/2026-0021697/A - Allegato Utente 2 (A02)

Popillia japonica

Una minaccia per prati, boschi e colture

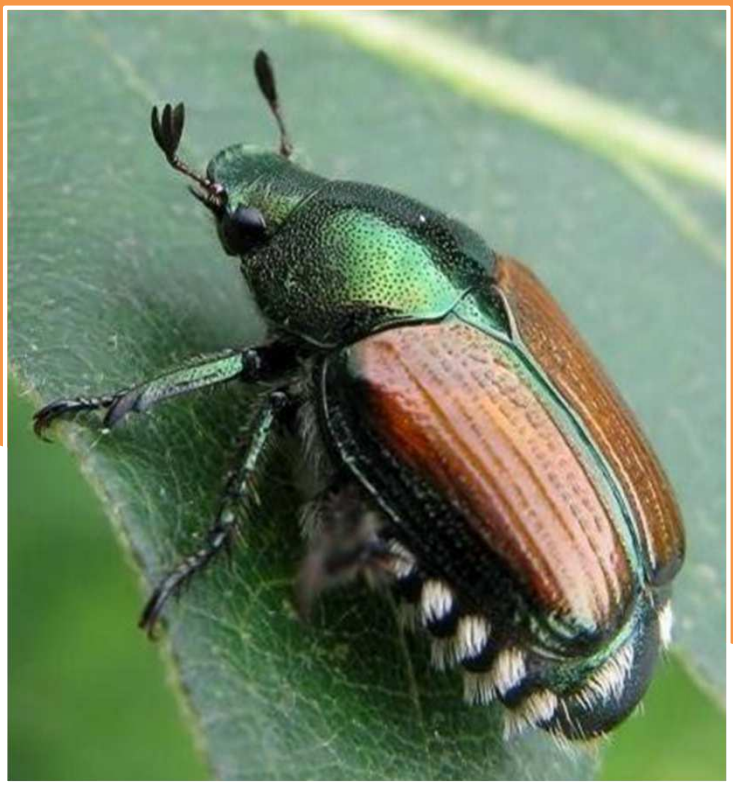

Che cos'è?

Popillia japonica è un coleottero (Coleoptera: Rutelidae) di origine giapponese, che in passato è stato inavvertitamente introdotto in diverse parti del mondo. La specie è stata rinvenuta per la prima volta in Europa nel 2014 , in Italia vicino a Milano. *Popillia japonica* attacca molti tipi di piante, sia spontanee che coltivate (oltre 300 specie). Le larve si alimentano di radici di piante e risultano particolarmente dannose per prati e pascoli. Gli adulti sono defogliatori voraci, ma possono danneggiare anche fiori e frutti.

Come riconoscerla?

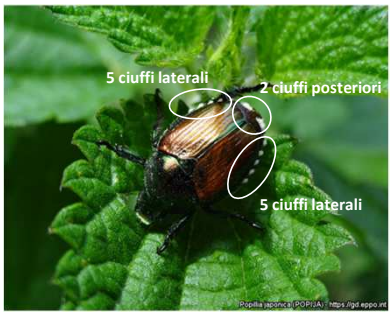

Immagini da: https://gd.eppo.int

Gli adulti sono lunghi 10-12 mm, con elitre color rame, testa e torace color verde metallico. Sono facilmente identificabili grazie alla presenza sul corpo di 12 ciuffi di peli bianchi (5 a ogni lato dell'addome e 2 all'estremità posteriore).
Gli altri stadi (uova, larve e pupe) vivono nel suolo e sono più difficili da individuare.

Se la vedi, contattaci!

Servizio Fitosanitario Provinciale
tel. 0461 495660
serv.agricoltura@provincia.tn.it

Scopri altro su *Popillia japonica*:

PROVINCIA AUTONOMA DI TRENTO

FONDAZIONE EDMUND MACH dal 1874

SFN