

GRUPPO CONSILIARE

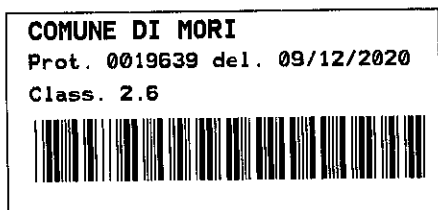

Mori, 07.12.2020

Al Sindaco

All' Assessore Competente

### Interrogazione

#### Condizioni canali scolo / allagamento terreni area "Al Colombo"

Premessa:

La presenza di un ricco reticolo idrografico è un elemento fondamentale per il territorio, ma può presentare difficoltà e criticità sia per i cittadini che per le attività produttive qualora non sia costantemente monitorato e attenzionato nel migliore dei modi. Le abbondanti precipitazioni piovose che si verificano sempre più spesso possono causare in alcune aree del territorio moriano problemi seri che meritano una attenta valutazione e una puntuale analisi da parte dell'Amministrazione Comunale. È il caso dell'area "Al Colombo", ad esempio, che merita particolare attenzione, in quanto il canale di scolo che corre lungo il perimetro delle campagne è esondato e l'acqua si è riversata nei terreni attigui peggiorando la già critica situazione causata dalle piogge degli ultimi giorni. La stagione invernale potrebbe comportare un aggravio del problema dal momento in cui, al verificarsi di temperature molto basse, il congelamento dell'acqua in superficie potrebbe causare danni ai terreni interessati.

Nella zona in questione il canale di scolo presente non adempie sempre alla sua funzione creando disagi non solo per gli impianti viticoli ma anche per la viabilità del percorso ciclabile che proprio nel tratto contiguo al canale, adibito al passaggio dei veicoli, è stato chiuso in quanto allagato.

Una manutenzione adeguata e continua dei canali è molto importante per prevenire, o quanto meno limitare, i danni che il maltempo può causare. La tutela del territorio e del paesaggio deve oramai tenere in considerazione un cambiamento climatico che tende a manifestarsi sempre più spesso con eventi di forte intensità e al quale riteniamo si debba far fronte con tutti gli strumenti idonei.

Si allegano alla presente relative immagini.

Ciò premesso si interrogano il Sindaco e l'Assessore Competente per sapere:

- se siano a conoscenza della situazione di cui sopra e di altre eventuali analoghe sul territorio
- se vi siano piani di monitoraggio per la prevenzione e piani di interventi di manutenzione programmati atti a contrastare le problematiche oggetto dell'interrogazione
- in quali tempi e in quali modi si intendano porre in essere misure e rimedi a tali situazioni

A norma di regolamento si richiede per quanto sopra risposta scritta.

I Consiglieri Comunali:

Filippo Tranquillini



Silvana Scarabello Vettore



Foto in allegato all'interrogazione



Pista ciclabile

Canale di scolo

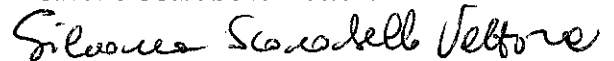
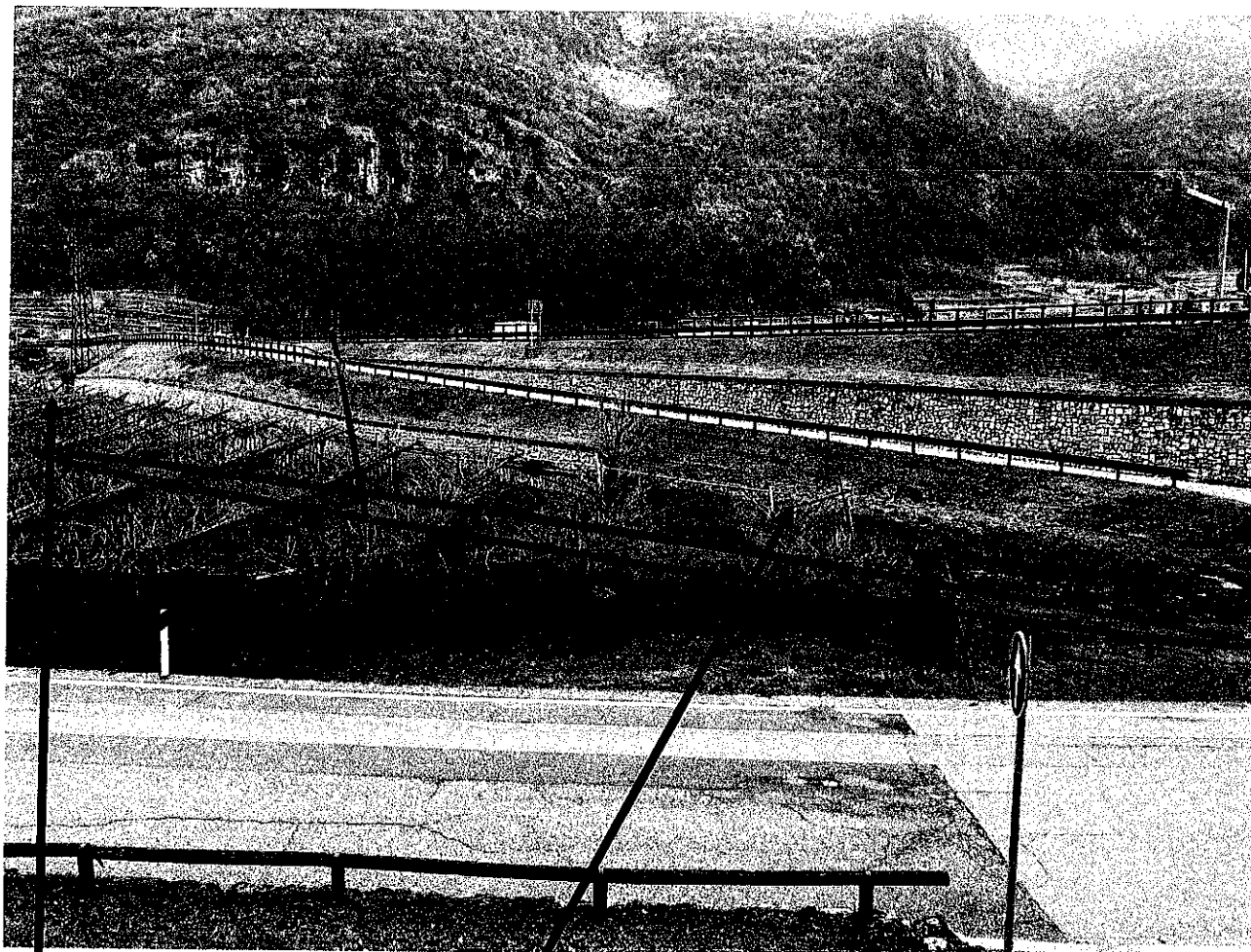
# Canale confinante con le campagne



## Condizione delle campagne

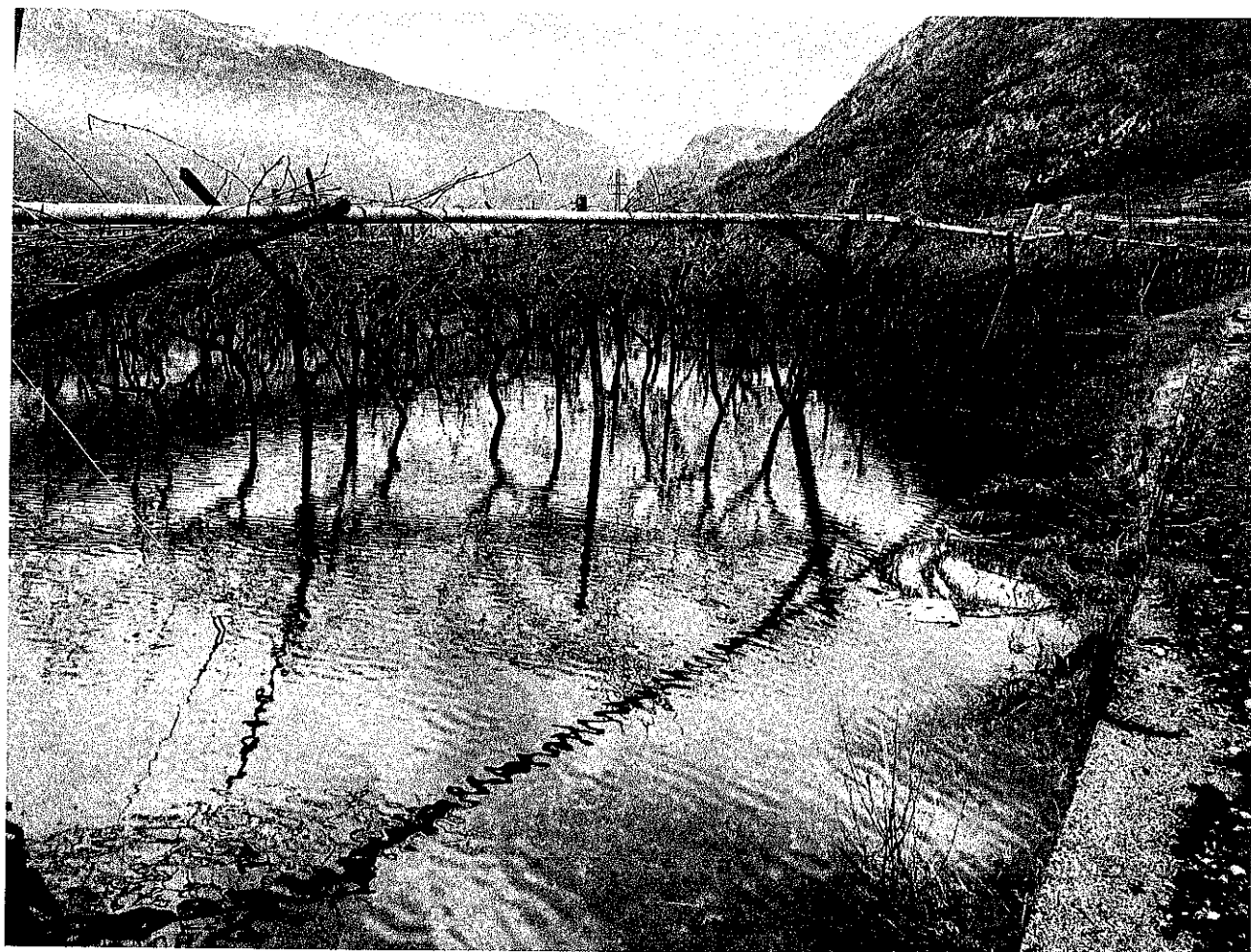

## Relazione tra canale di scolo e pista ciclabile

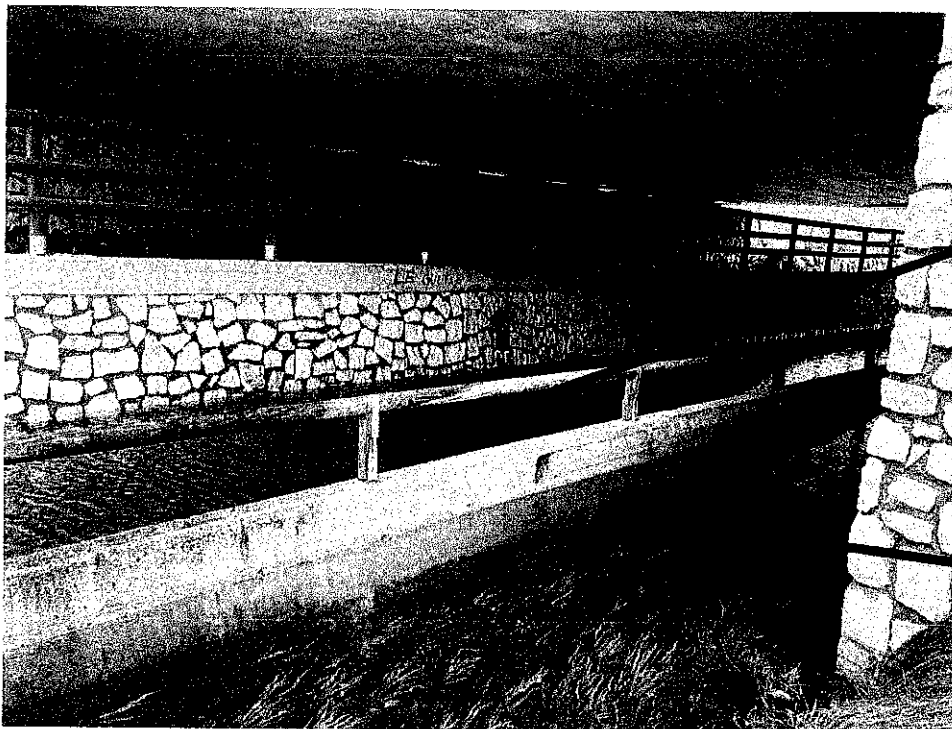
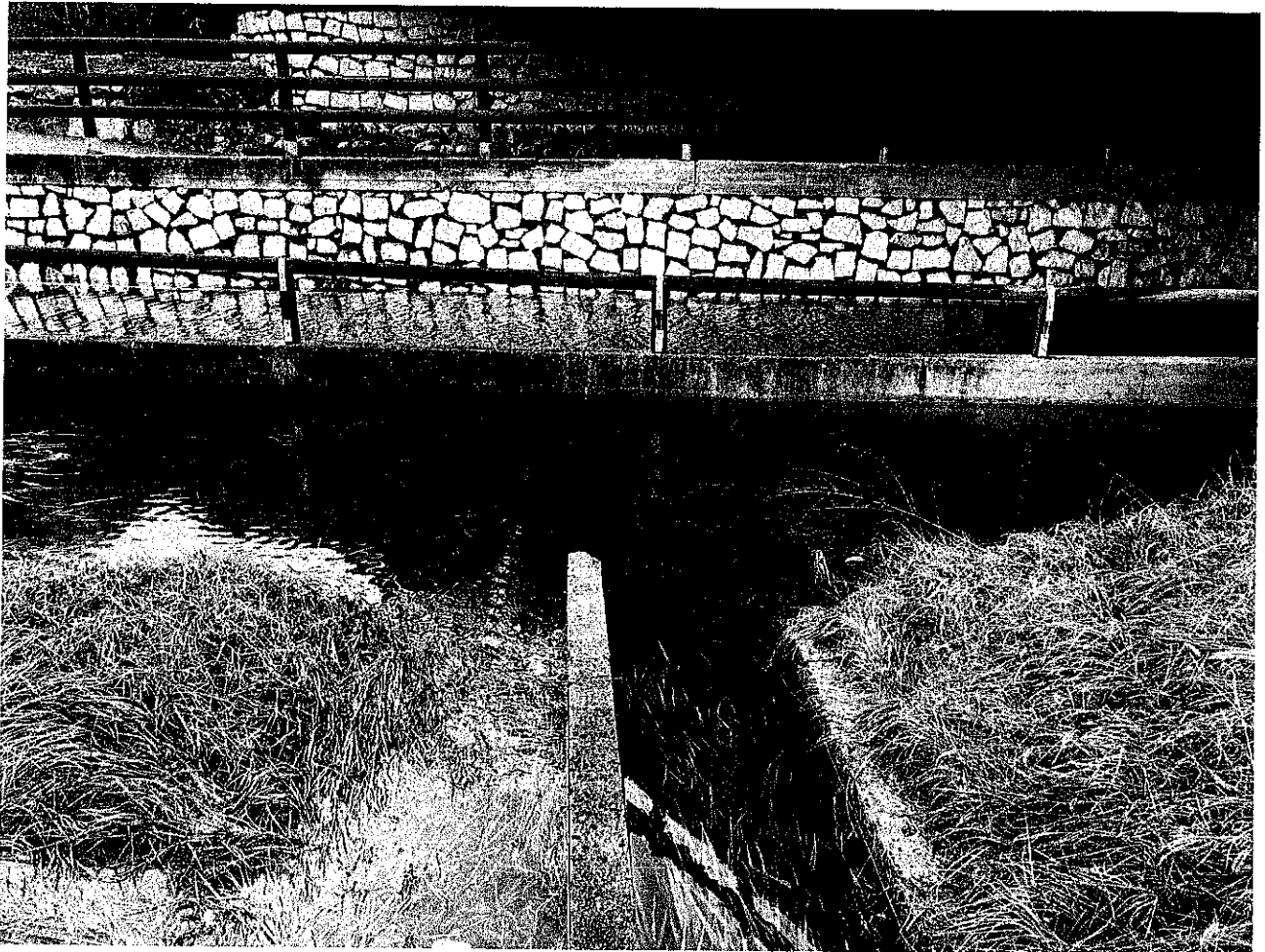

Tratto di pista  
ciclabile chiuso  
per alluvione

Fosso