

Mori 29 gennaio 2024

Gent.ma Pres. S. Scartabello Vettore

Egr. s. S. Barozzi

Comune di Mori

Oggetto: percorso pedonale per accedere alle scuole

Lo scrivente consigliere Erman Bona con la presente mozione Vi partecipa e chiede quanto segue.

La sicurezza dei pedoni, soprattutto quella dei più giovani, sta a cuore a tutti e soprattutto alle Istituzioni Pubbliche che nei loro territori hanno scuole, asili e impianti sportivi.

A Mori in questi ultimi lustri si sono edificate molte zone, che hanno visto insediarsi molte famiglie con i figli.

Una di queste è senz'altro e l'area compresa tra via della Terra Nera, via Fiumi e via Giuliani.

Martedì della scorsa settimana mi sono recato in via Matteotti e ho preso visione di un tracciato che potrebbe servire a molti ragazzi che abitano in questa zona e in quella artigianale che li porterebbe alla scuola media Bartolomeo Malfatti e /o alla palestra e agli altri impianti sportivi senza percorrere via della Terra Nera che è molto trafficata.

Allego alla presente una piantina con il tracciato del percorso pedonale proposto.

Il percorso si snoda dalla p.f. 1116/7 e poi attraverso il parco giochi, che insiste sulla p.f. 1112/2, prosegue in via Fiumi, contrassegnata dalle p.f. 1109/2/3/4, e poi porta su via Giuliani arrivando in fine alla p. ed. 1740 e attraverso questa alla scuola e alla erigenda nuova palestra.

Questo itinerario in alcune p.f., come la 116/7 e la p. ed. 1740, è addirittura perimetrato da dei muretti.

E ciò fa pensare che quel percorso era pensato e forse avrebbe dovuto essere acquisito dal Comune.

Purtroppo in tutti questi anni eventuali diritti di acquisizione in capo al Comune sulle p. f. e p. ed. saranno prescritti e ciò ci interroga per sapere se c'erano e perché non sono stati esercitati o non è stata interrotta la prescrizione.

Tutto ciò premesso con questa mozione il Consiglio

impregna

il Sindaco e la giunta

a realizzare questo percorso pedonale attivandosi nei confronti dei proprietari dei terreni non del Comune per chiedere la loro cessione e/o acquisire terreni che eventualmente gli spetterebbero esercitando dei diritti acquisiti e non prescritti in virtù di qualche titolo anche pattizio.

Il Consigliere comunale

Erman Bona

Cerca punto fiduciale

Cerca particella catastale

Mostra la mia posizione

Mostra i 3 punti più vicini

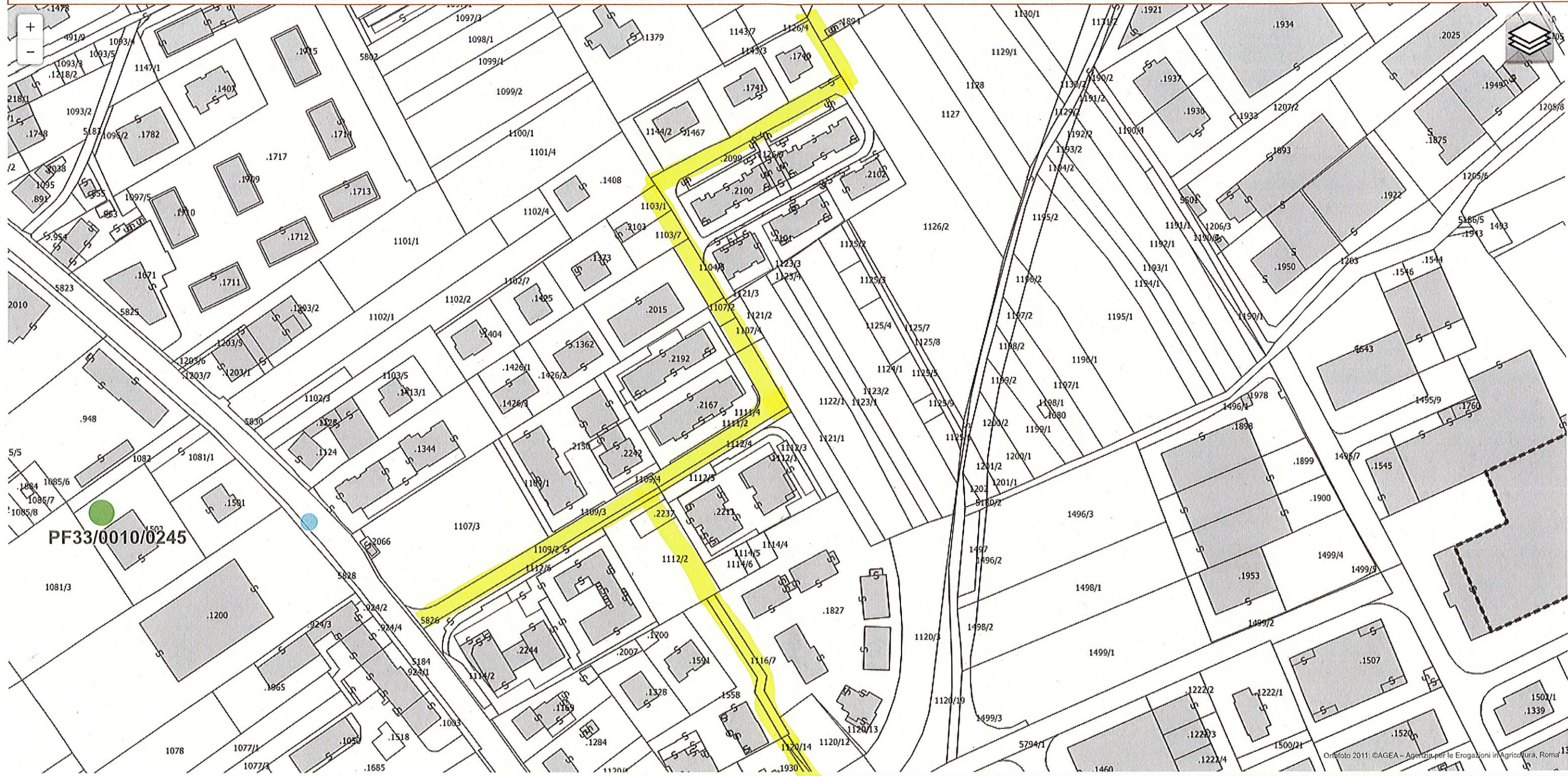

PF33/0010/0245

E: 654428.64m
N: 5079448.01m

Mostra ultima ricerca

Legenda

Contatti

Info su MOBILEkat